

Dachgeschoss

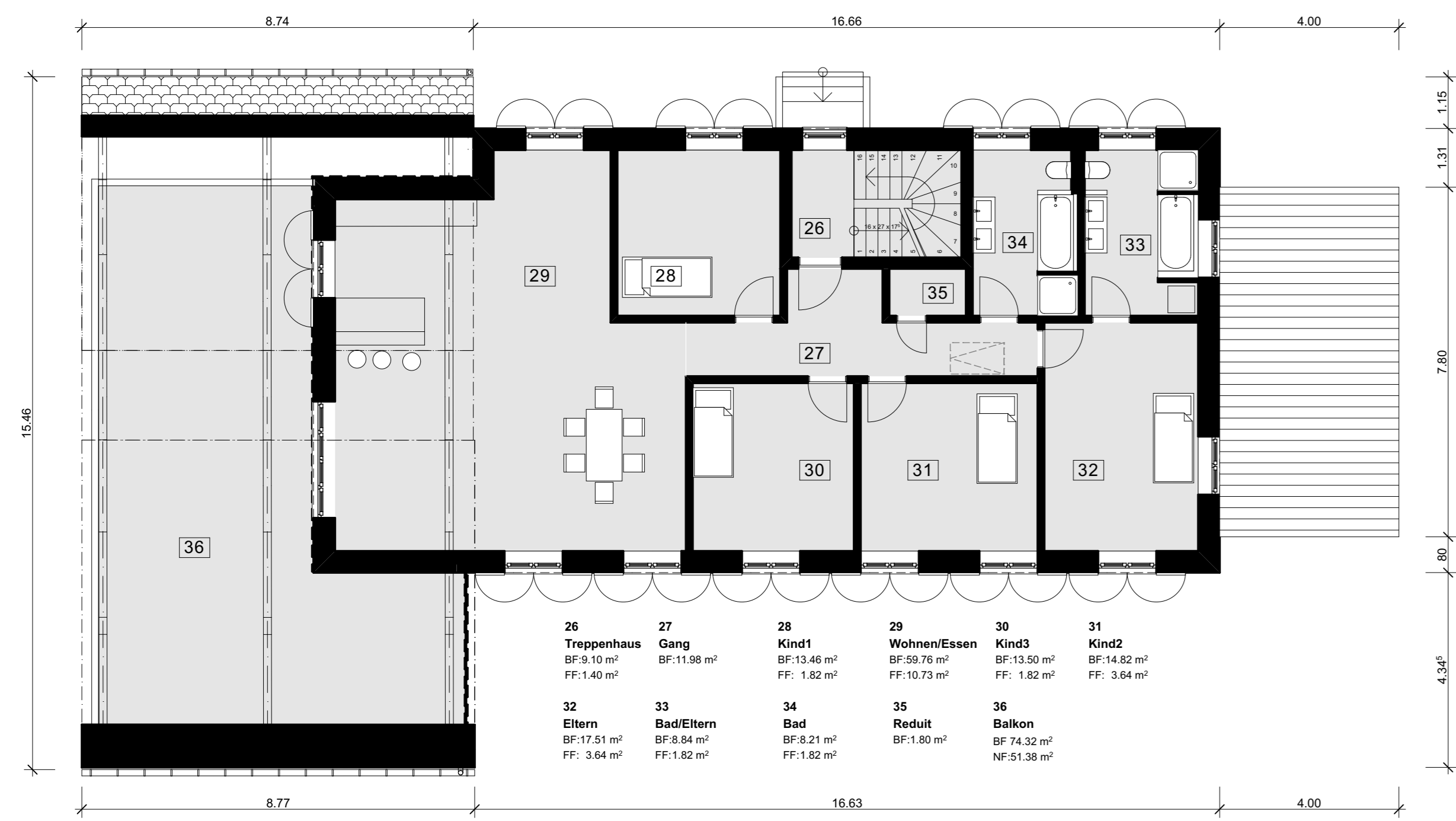

2. Obergeschoss



1. Obergeschoss



Erdgeschoss

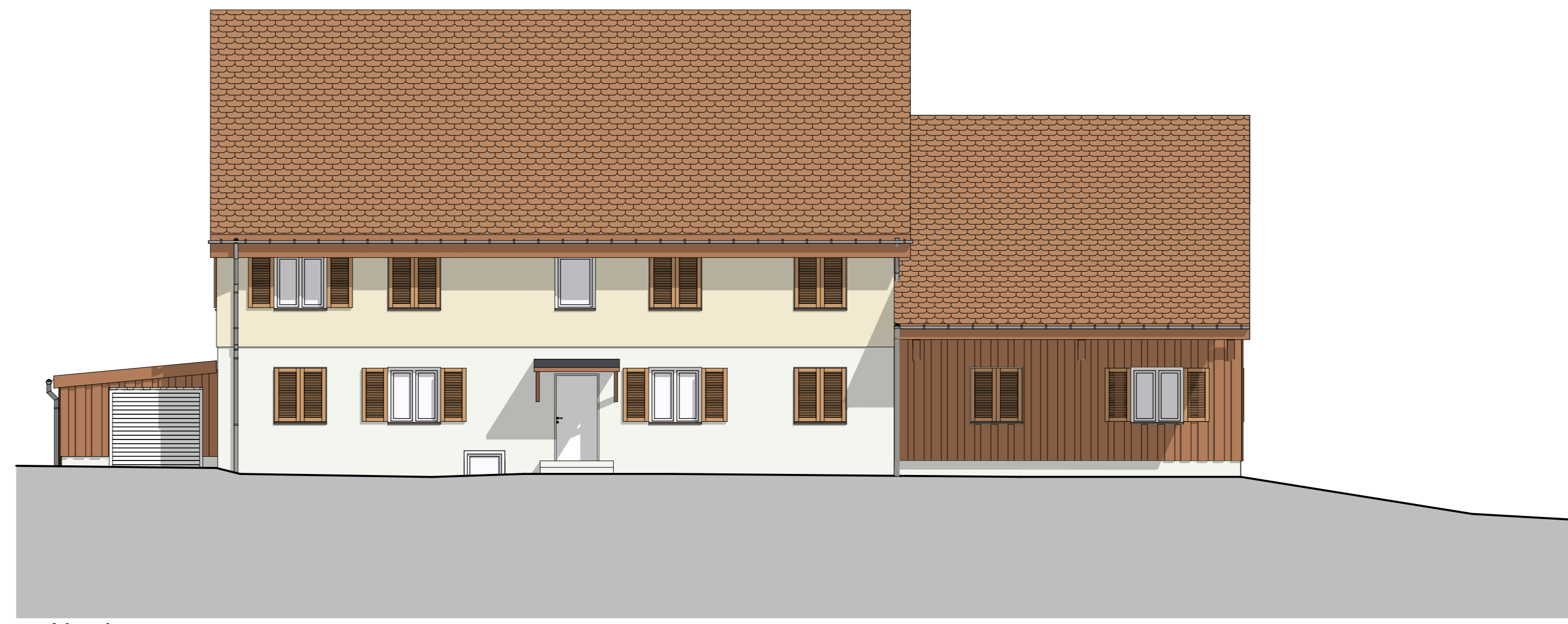

Nord

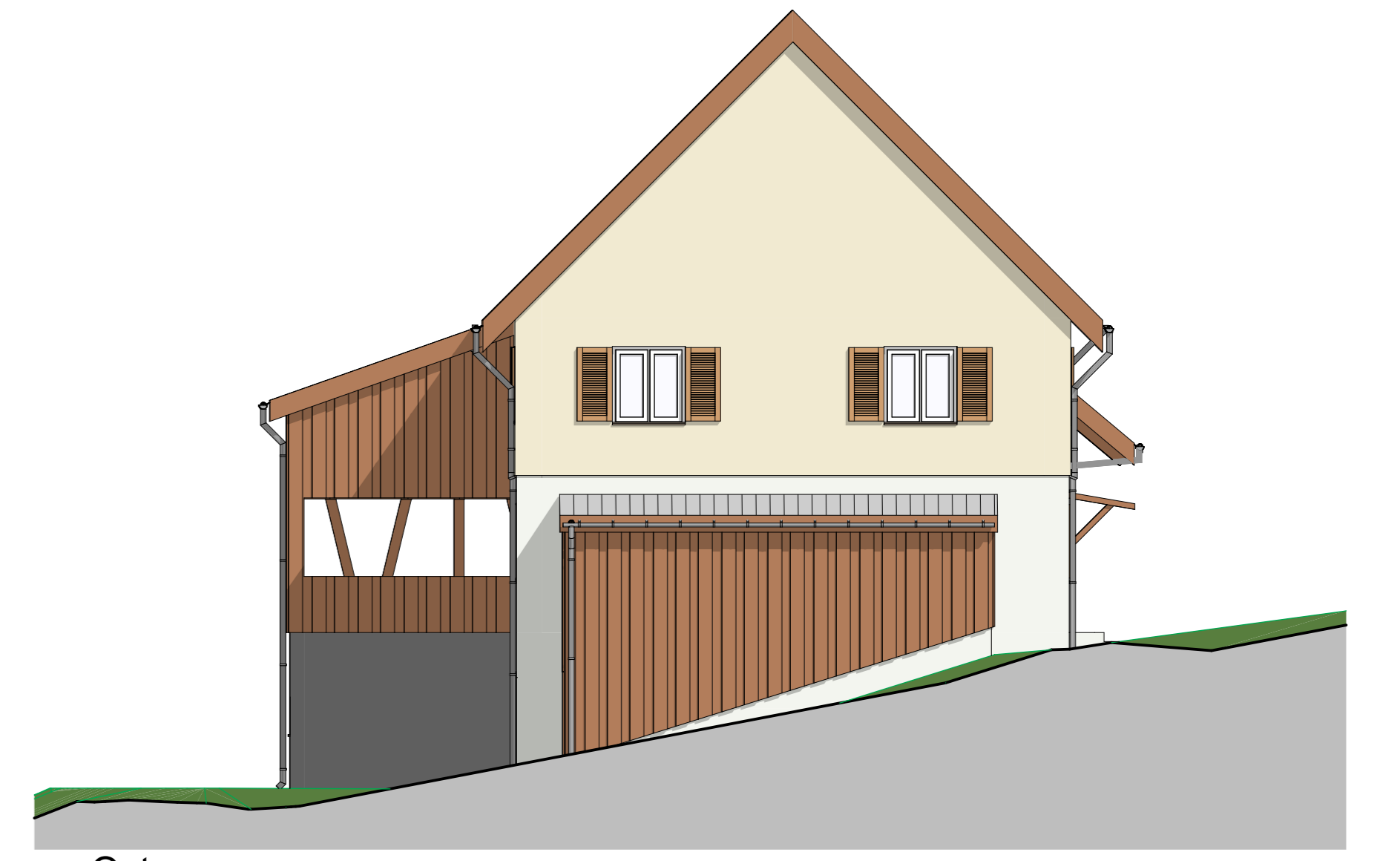

Ost



Süd



West

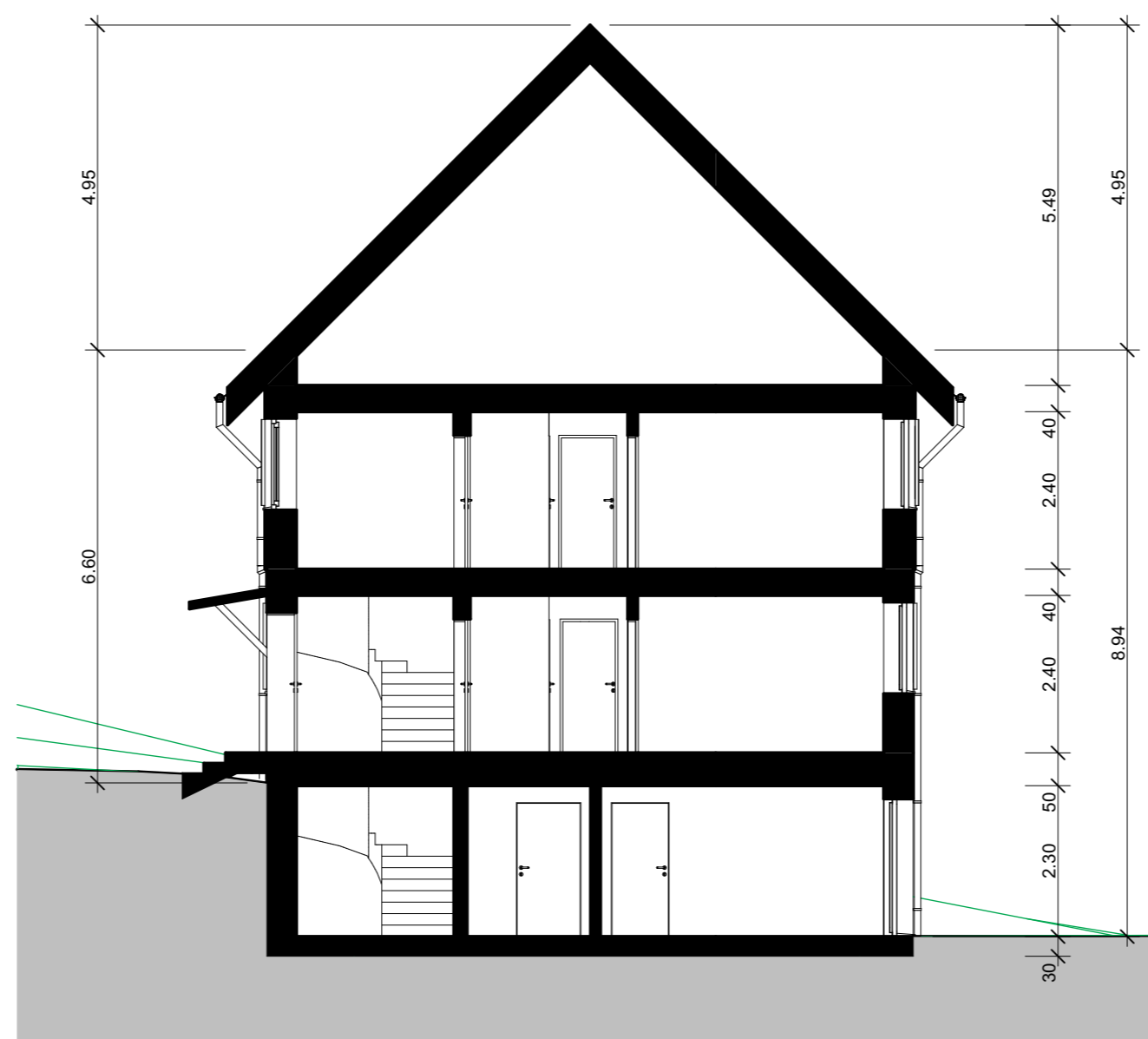

Schnitt AA

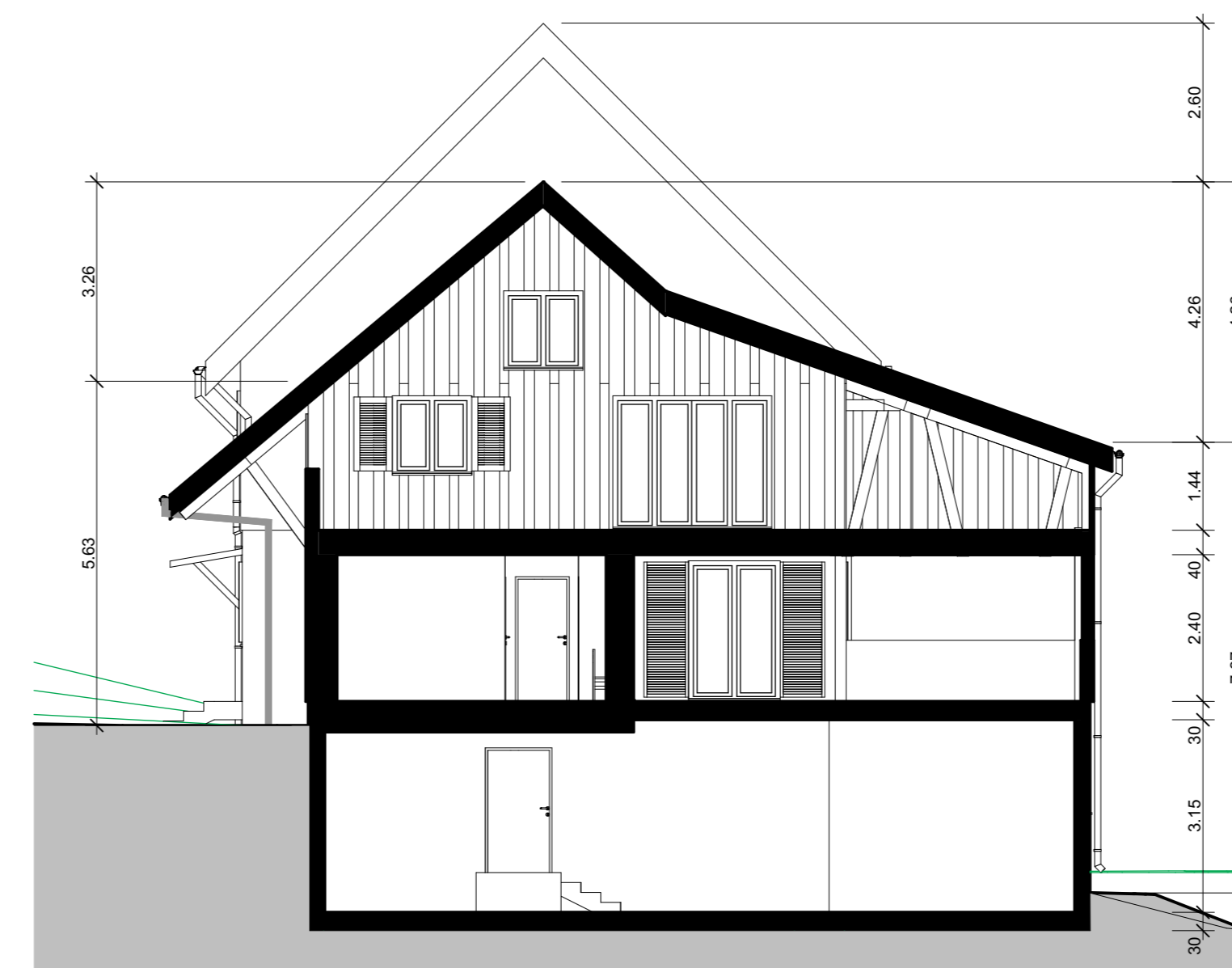

Schnitt BB

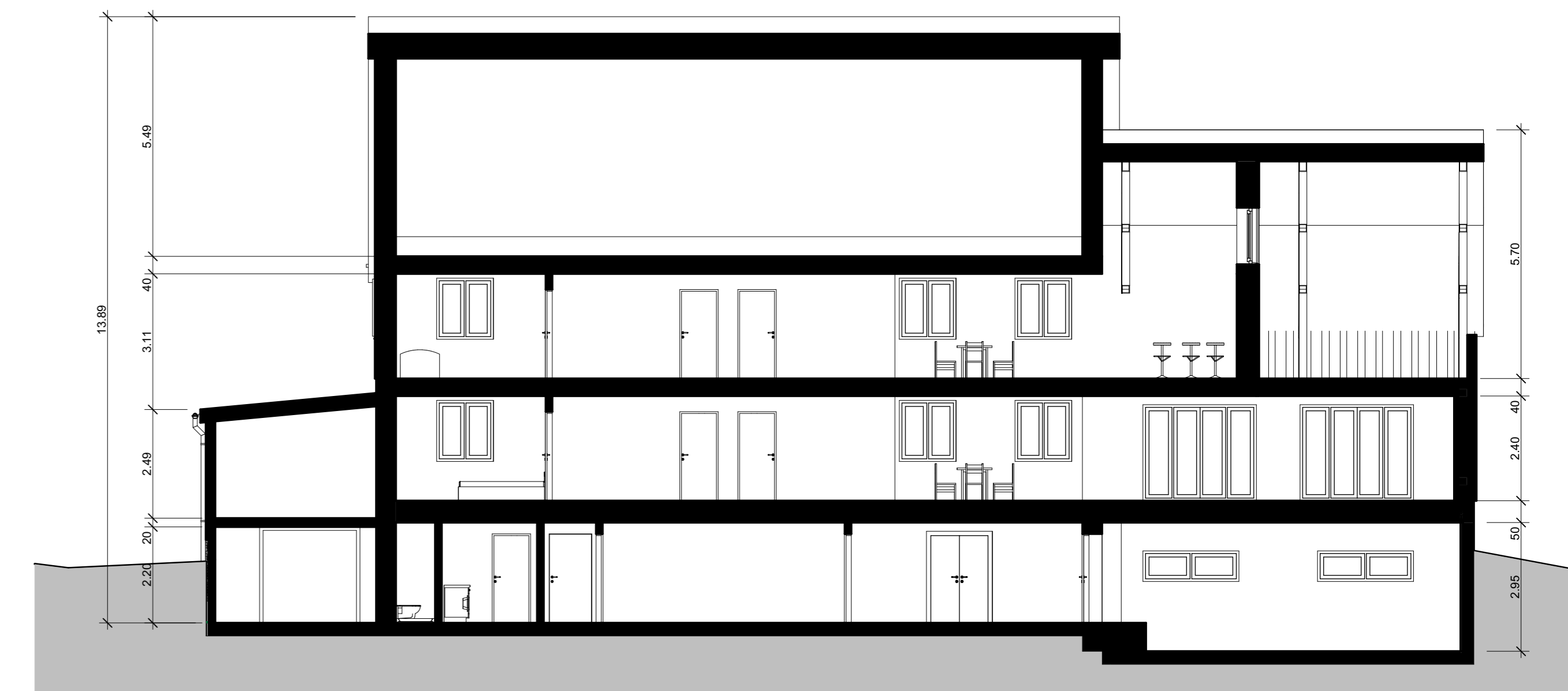

Schnitt CC

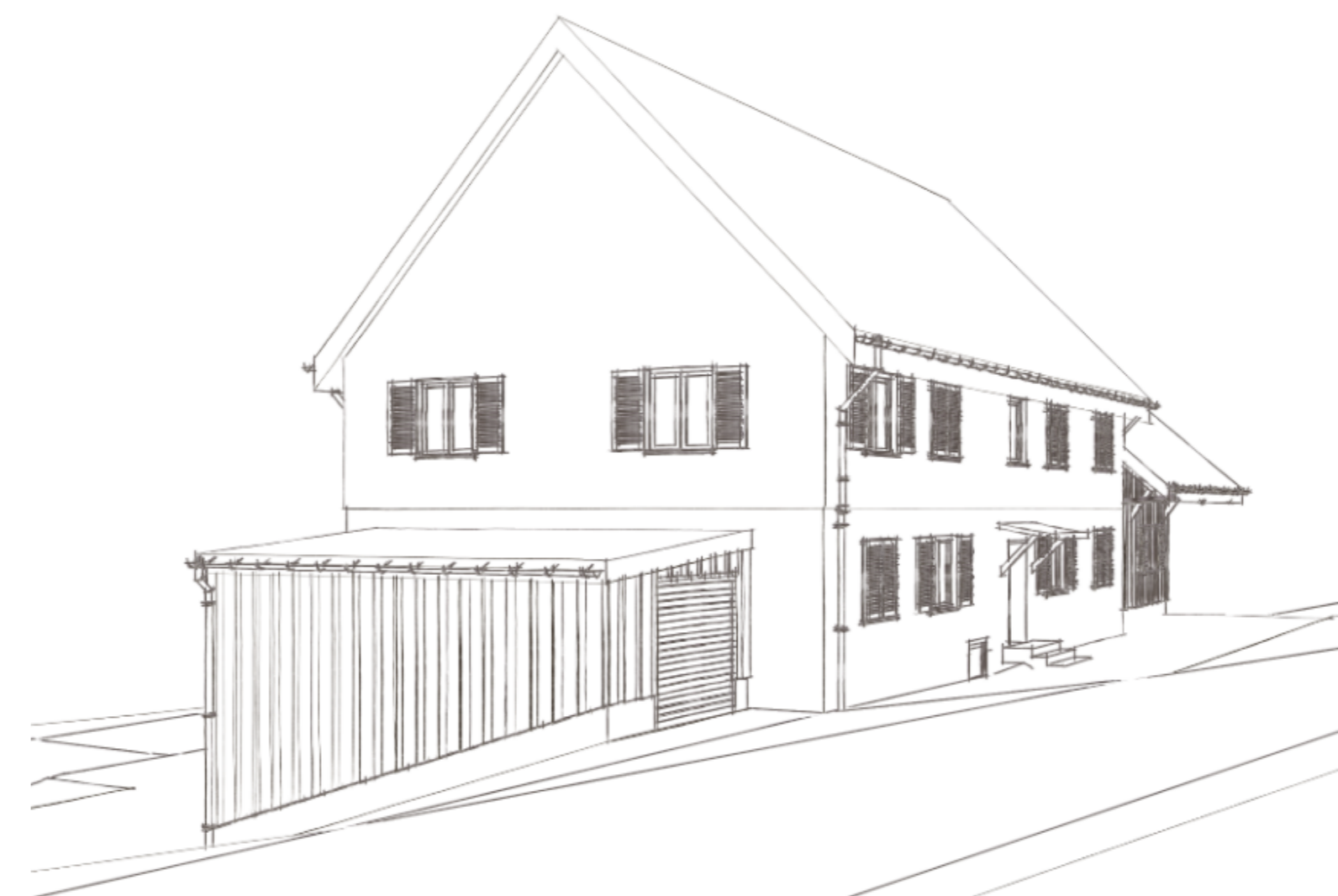
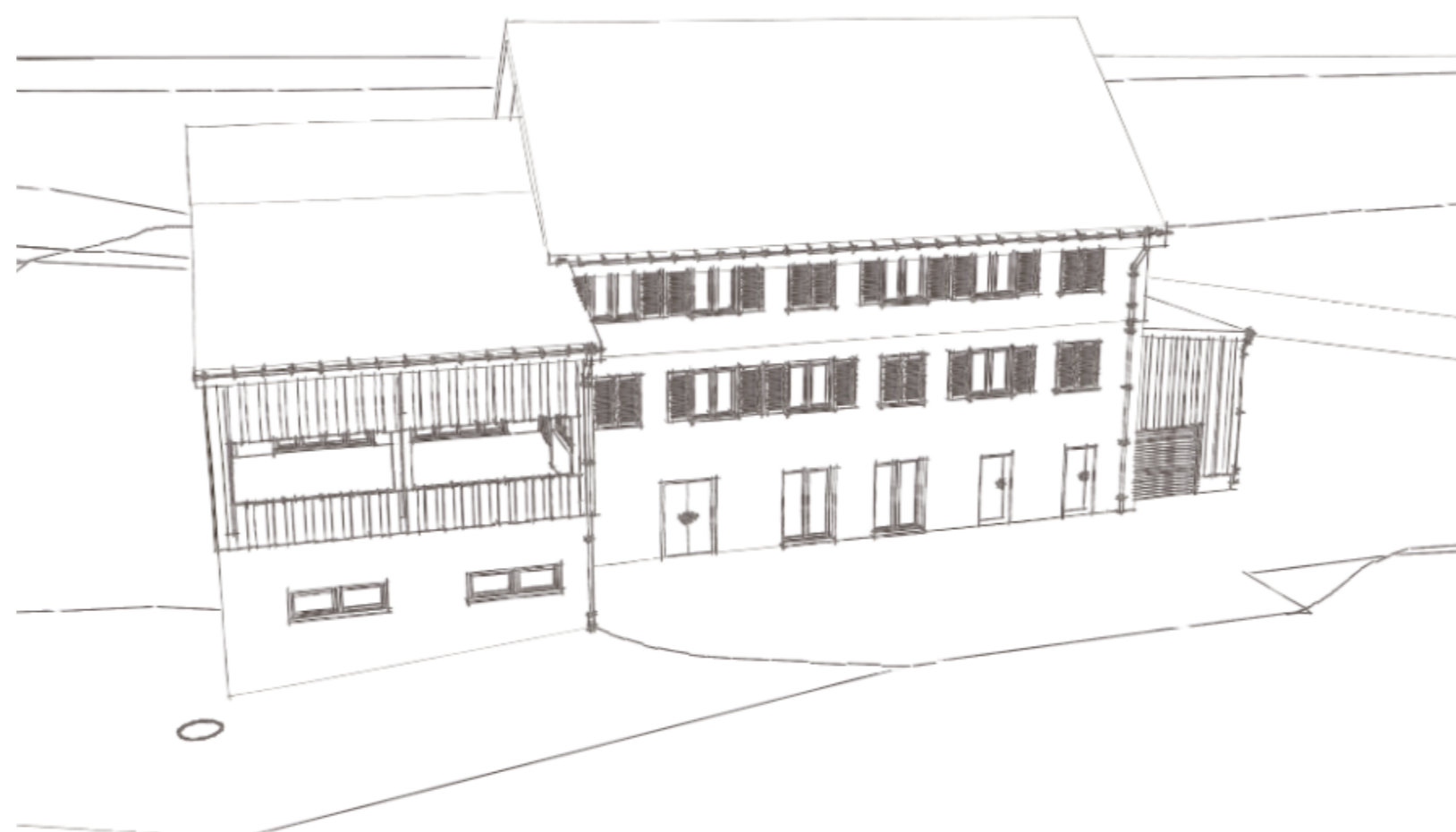

BAUEINGABEPLAN



Grundeigentümer: _____

Bauherrschaft: _____

Architekt: _____

Fertigboden EG = ± 0.00 464.60 m ü.M

Grundstück: Schönberger 679, 9630 Wattwil

Bauherrschaft: Heinrich Künzle, Schönberger 679, 9630 Wattwil

Bauvorhaben: Abriss Bestand, Neubau (Gesamtdarstellung erhaltenswert), Parzelle: 12, Kalchramstrasse 1, 8535 Herdern

GR/Ansichten/Schnitte schneidberger
Schneidberger Simon Thurnhuberstrasse 2 071 920 10 25 info@skai.ch
Baueingabe Dipl. Architekt FHRSIA 9500 Wil 071 920 11 25 www.skai.ch

Gezeichnet: R.Altner	Datum: 14.12.2016	Revidiert:	Format: / m²	Massstab: 1:100
----------------------	-------------------	------------	--------------	-----------------

Direktor: Künzle, Metten, Baueingabe, B. pr.
Plan: S-Objekt/Künzle, Herdern/12 Baueingabe/Künzle, Baueingabe, B. pr.