

# BAUEINGABEPLAN

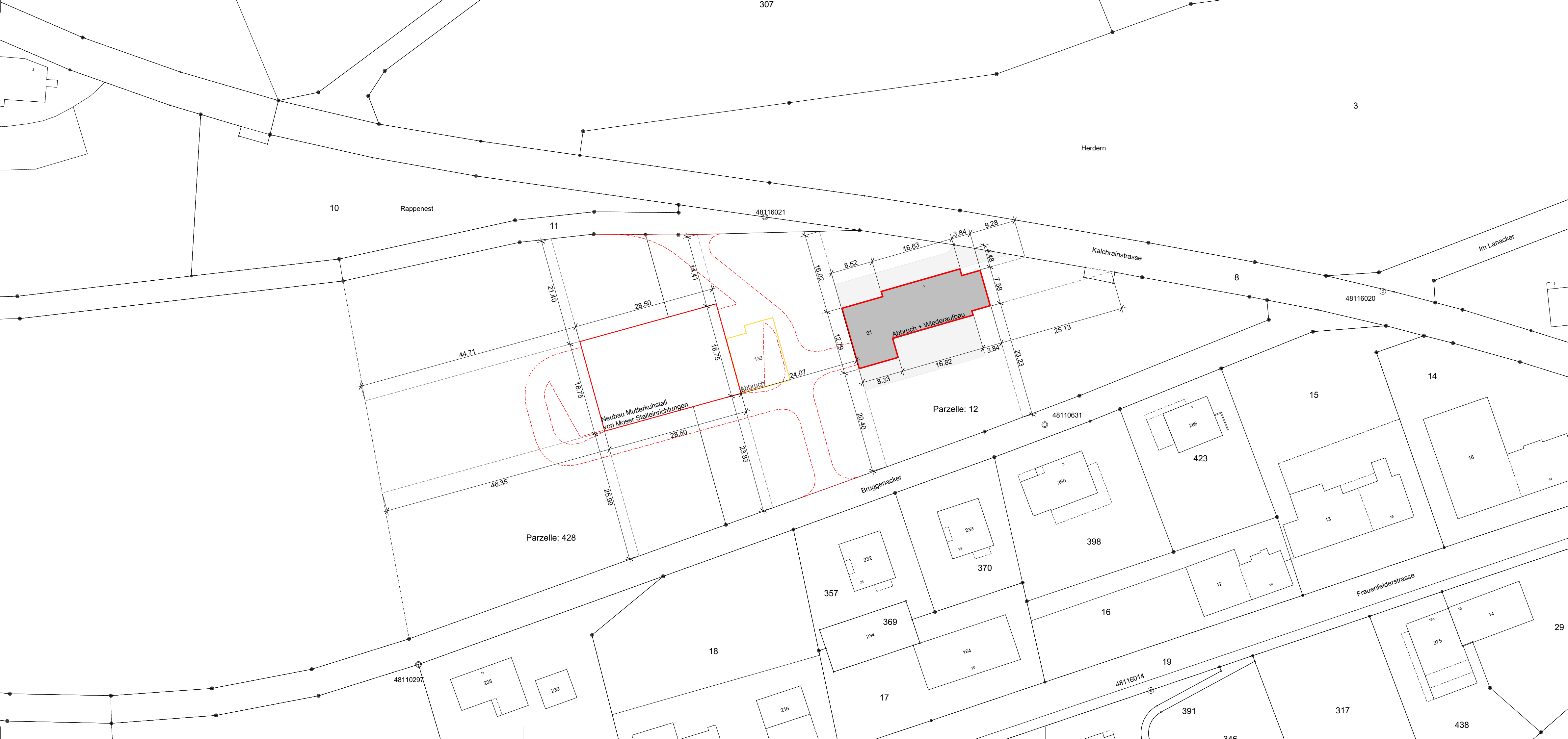
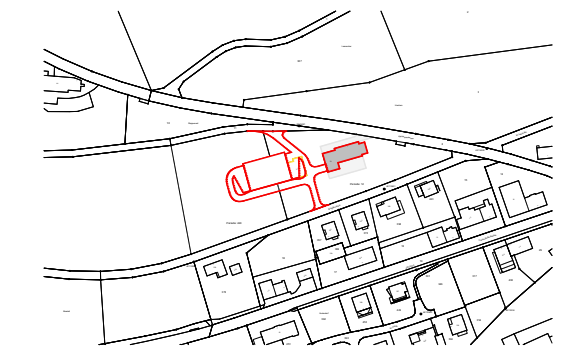
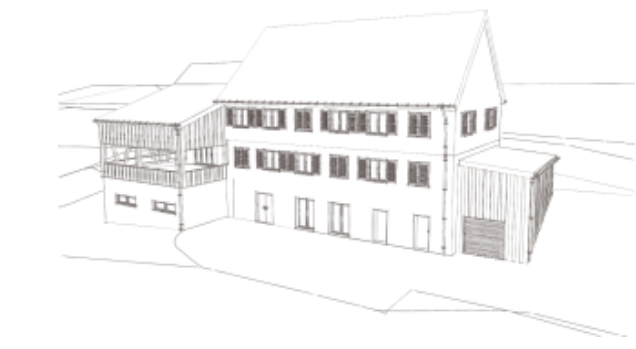

Grundeigentümer: \_\_\_\_\_

Bauherrschaft: \_\_\_\_\_

Architekt: \_\_\_\_\_

Fertigboden EG = ± 0.00    464.60 m.ü.M

**Grundeigentümer:** Heinrich Künzle, Schönenberg 679, 9630 Wattwil

**Bauherrschaft:** Heinrich Künzle, Schönenberg 679, 9630 Wattwil

**Bauvorhaben:** Abriss Bestand, Neubau (Gesamtform erhaltenswert), Parzelle: 12, Kalchrainstrasse 1, 8535 Herdern

## Situation

**schönenberger**  
architektur immobilien gmbh



Schönenberger Simon  
Dipl. Architekt FH/SIA

Thurastrasse 2  
9500 Wil

071 920 10 25  
071 920 11 25  
info@sbai.ch  
www.sbai.ch

Gezeichnet: R.Athner	Datum: 14.12.2016	Revidiert:	Format / m <sup>2</sup>	Massstab 1:500
-------------------------	----------------------	------------	-------------------------	-------------------

Dateiname: Kuenzle\_Herdern\_Baueingabe\_B.pln  
Pfad: S:\Projekte\Künzle, Herdern\2.0 Bauprojekt\Kuenzle\_Herdern\_Baueingabe\_B.pln